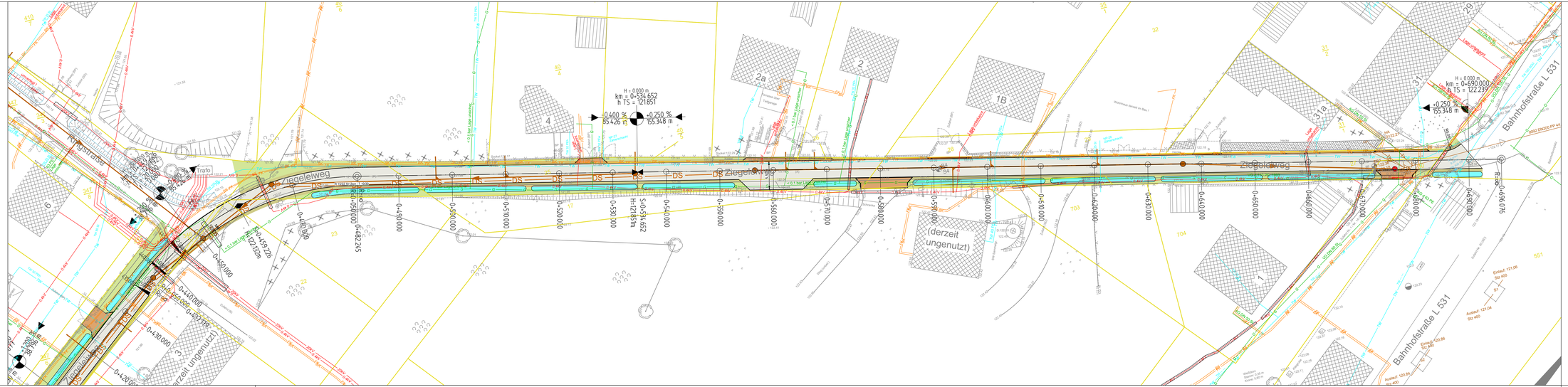

Hinweise
Dieser Plan gibt nur Auskunft über die ungefähre Lage der Versorgungsleitungen, gemäß Angaben der entspr. Versorgungsträger. Die Lage der Versorgungsleitungen ist grundsätzlich durch Erinnerungen der Versorgungsträger und Eigentümer sowie durch Probeschachtungen festzustellen. Die Angaben erfolgen unter Ausschluß jeder Haftung, insbesondere ist der Einwand des Mitverschuldens ausgeschlossen.

Zeichenerklärung

Planung:

- Gehweg
- Grundstückszufahrt
- Fahrbahn
- Pflasterfläche
- Straßenverlauf
- Kleinpflaster/Mosaikfläche
- Anpassung Pflaster
- Parkfläche
- Pflasterrinne
- Baumfüllung
- Kiesrigole
- Tiefpunkt
- Hochpunkt
- Fahrbahnquerneig.
- Bohrpunkt
- Mulde
- Rohr-/Kiesrigole mit Kontrollschacht DN400
- Bordabsenkung
- Baumpflanzung
- Neigungsdreipunkt mit Angabe von Gefälle(-) und Steigung(+) in Prozent, Länge der Gefälle-(Steigungs-) Strecke und Halbmesser

Bestand:

- vorh. Kanaldeckel
- vorh. Einlauf
- vorh. Mast
- vorh. Lampe/ Laterne
- vorh. Hilfspolygonpunkt
- vorh. Grünfläche / Wiese
- vorh. Kläranlage
- vorh. Hinweisschild
- vorh. Mauer
- vorh. Zaun
- vorh. Hecke
- vorh. Flurgrenze
- vorh. Flurstücksgrenze
- vorh. Baum
- vorh. Hydrant
- vorh. Stromkasten / Haus
- Schieber
- Druckleitung
- Regenwasserkanal
- Schmutzwasserkanal
- Mischwasserkanal
- Beleuchtung
- Fernmeldekabel Telekom
- Mittelspannung
- Niederspannung
- Freileitung
- Gas
- Trinkwasser
- Breitbandkabel

Lagesystem: ETRS 89 Höhensystem: DHHN 92

Index	Änderung, Art, Umfang, Ursache	Datum	genz.	gepr.

Sachbearbeitung :
BRECHTEFELD & NAFE
Beratende Ingenieure VBI und ATV, DVP
Ingenieur- und Vermessungsbüro GmbH
Falkenweg 5 01983 Großräschen
Tel.: 035753/200-0 Fax: 035753/200-22
E-Mail: buero-g@brechtefeld-nafe.de

	Datum	Zeichen
bearbeitet:	25.07.2017	Müller
gezeichnet:	25.07.2017	Müller
geprüft		

Gemeinde Neupetershain
vertreten durch
Amt Altdöbern Marktstraße 1, 03229 Altdöbern

Straßenbau Bauernsiedlung, Ziegeleiweg in Neupetershain

Ausführungsplanung

Unterlage: 6
Bl. Nr.: 3
Maßstab.: 1 : 250

Lageplan Teil 3

genehmigt:

U717-2343 STR Bauernsiedlung Neupetershain03 CAD\170821 LP.dwg